

PLANTA BAIXA
ESCALA: 1/50

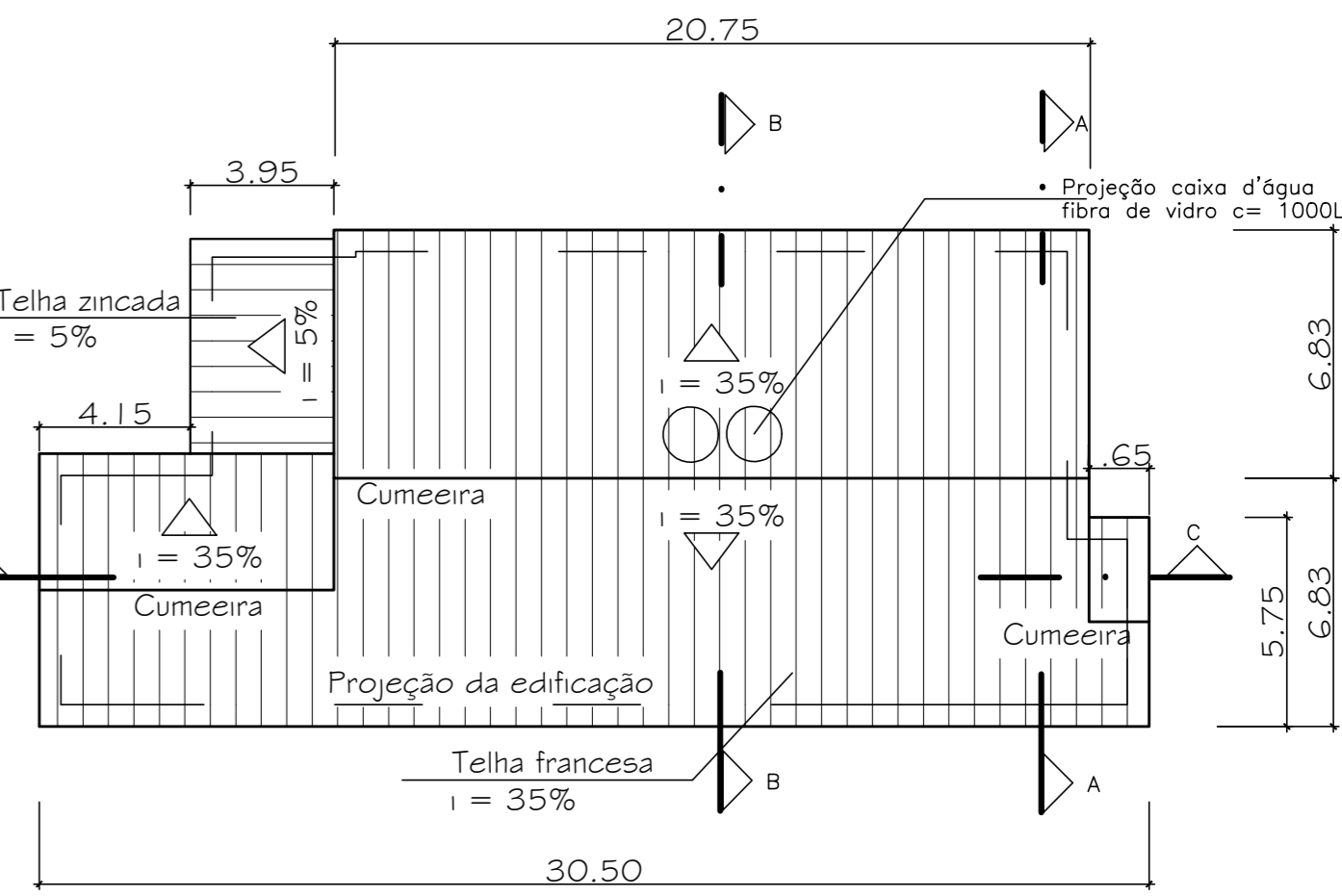

PLANTA COBERTURA
ESCALA: 1/200

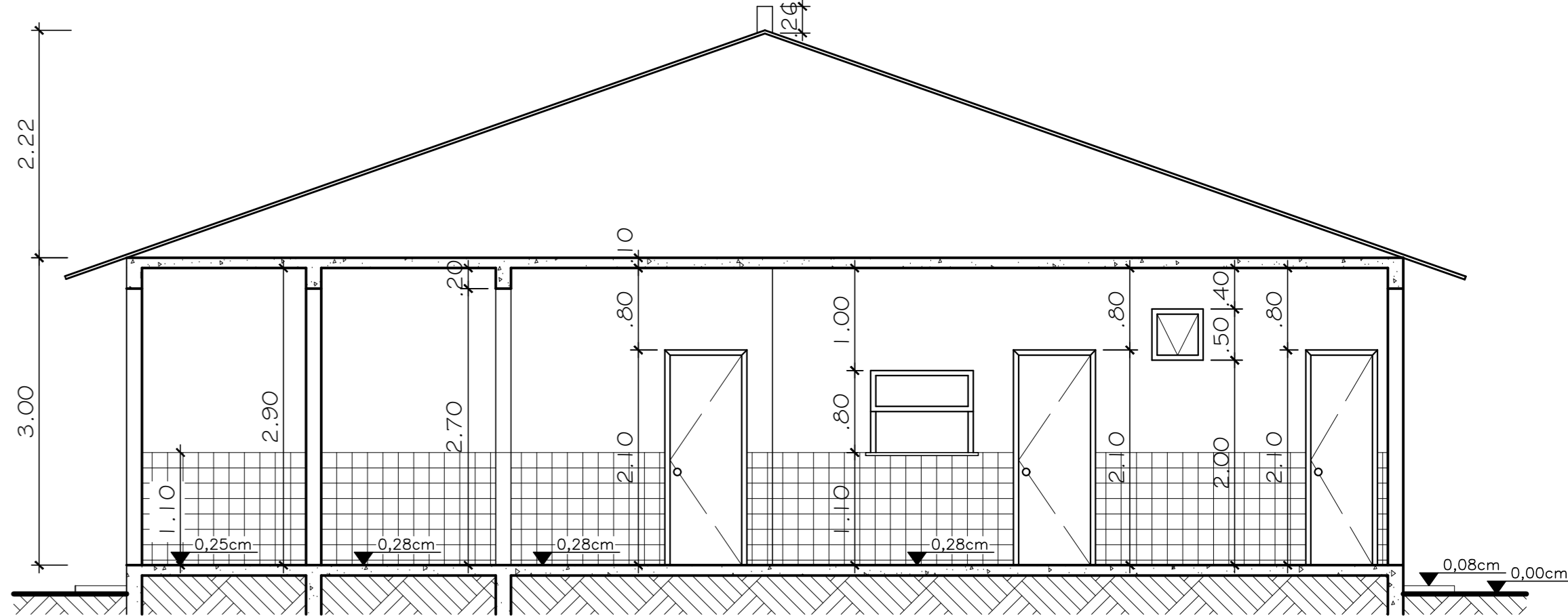

CORTE BB
ESCALA: 1/50

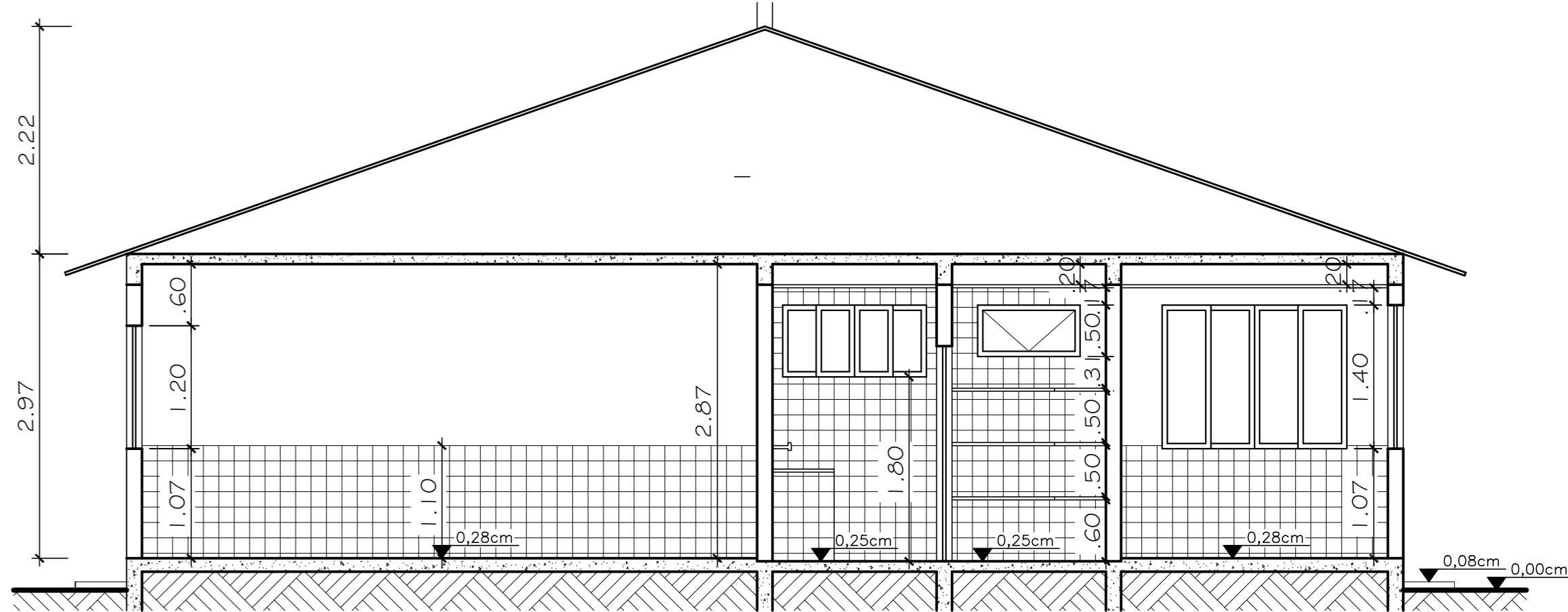

CORTE AA
ESCALA: 1/50

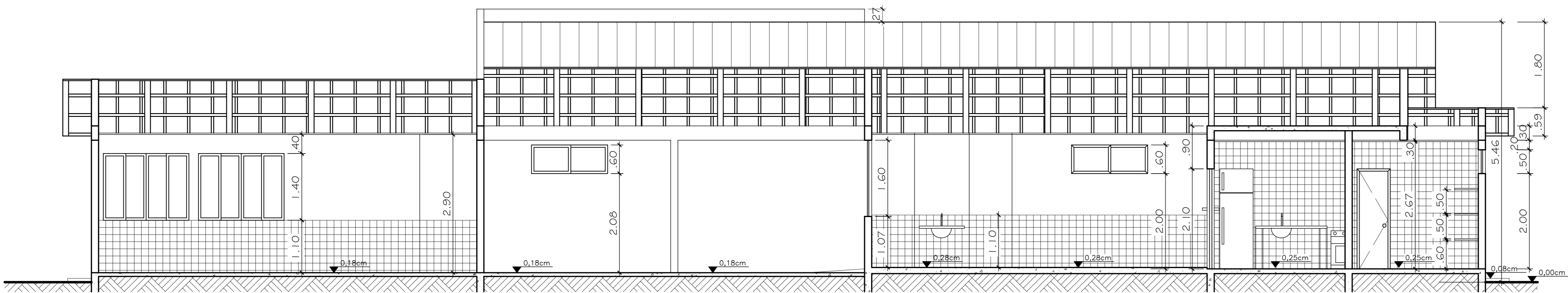

CORTE CC
ESCALA: 1/50

QUANTO DE EDIFICAÇÃO			EMPENHOS		LEGENDA PLANTA LOCALIZAÇÃO	
POS.	QUANTO	POS.	POS.	POS.	ÁREA AMPLIAÇÃO	ÁREA EXISTENTE
1	1.00 x 2.00	1	1	1	ÁREA AMPLIAÇÃO	ÁREA EXISTENTE
2	1.00 x 2.00	2	2	2	ÁREA AMPLIAÇÃO	ÁREA EXISTENTE
3	1.00 x 2.00	3	3	3	ÁREA AMPLIAÇÃO	ÁREA EXISTENTE
4	1.00 x 2.00	4	4	4	ÁREA AMPLIAÇÃO	ÁREA EXISTENTE
5	1.00 x 2.00	5	5	5	ÁREA AMPLIAÇÃO	ÁREA EXISTENTE
6	1.00 x 2.00	6	6	6	ÁREA AMPLIAÇÃO	ÁREA EXISTENTE
7	1.00 x 2.00	7	7	7	ÁREA AMPLIAÇÃO	ÁREA EXISTENTE
8	1.00 x 2.00	8	8	8	ÁREA AMPLIAÇÃO	ÁREA EXISTENTE
9	1.00 x 2.00	9	9	9	ÁREA AMPLIAÇÃO	ÁREA EXISTENTE
10	1.00 x 2.00	10	10	10	ÁREA AMPLIAÇÃO	ÁREA EXISTENTE
11	1.00 x 2.00	11	11	11	ÁREA AMPLIAÇÃO	ÁREA EXISTENTE
12	1.00 x 2.00	12	12	12	ÁREA AMPLIAÇÃO	ÁREA EXISTENTE
13	1.00 x 2.00	13	13	13	ÁREA AMPLIAÇÃO	ÁREA EXISTENTE
14	1.00 x 2.00	14	14	14	ÁREA AMPLIAÇÃO	ÁREA EXISTENTE
15	1.00 x 2.00	15	15	15	ÁREA AMPLIAÇÃO	ÁREA EXISTENTE
16	1.00 x 2.00	16	16	16	ÁREA AMPLIAÇÃO	ÁREA EXISTENTE
17	1.00 x 2.00	17	17	17	ÁREA AMPLIAÇÃO	ÁREA EXISTENTE
18	1.00 x 2.00	18	18	18	ÁREA AMPLIAÇÃO	ÁREA EXISTENTE
19	1.00 x 2.00	19	19	19	ÁREA AMPLIAÇÃO	ÁREA EXISTENTE
20	1.00 x 2.00	20	20	20	ÁREA AMPLIAÇÃO	ÁREA EXISTENTE

NOTAS:

- 1- Paredes não cotadas terão espessura de 15cm;
- 2- Beiral não cotado terá 60cm;
- 3- Janelas e bacias externas terão grade com transpasse de 20cm para os lados;
- 4- As áreas internas terão azulejo até 1,1m;
- 5- Os azulejos serão assentados sobre camada de emboço novo com traço de 1:0,5:6 após retirada do revestimento antigo;
- 6- As áreas internas onde não tem piso cerâmico será colocado o mesmo;
- 7- O piso cerâmico será assentado sobre revestimento antigo após apicoamento;
- 8- Cotas em metros;
- 9- Os telhados novos seguirão a inclinação e estrutura dos antigos;
- 10- A pintura nova será feita após lixamento da superfície;
- 11- As janelas da despensa e da cozinha, além do passa-prato e da porta da cozinha deverão contar com tela mosquiteiro;
- 12- A cozinha, a sala dos professores, as salas anexas e o pátio que será coberto terão rebaxamento em PVC de 20cm;
- 13- A pintura externa será toda feita com azul oceano, as salas de aula serão pintadas em branco e as demais áreas em azul sereno;

 PREFEITURA MUNICIPAL DE SANTA MARIA DE JETIBA SECRETARIA MUNICIPAL DE EDUCAÇÃO BARRIO DO RIO POSSOMOSER - 1º ETAP - BARRIO SÃO LUIS - SANTA MARIA DE JETIBA - ES PROFETU MUNICIPAL		HILARIO ROEPKE AUTOR/RESP. TÉCNICO		48696/D-ES ÁREA	
BRAYAN LUCAS DENARDI		LUCAS DENARDI		29.645-000 CEP	
BARRIO DO RIO POSSOMOSER - ZONA RURAL SANTA MARIA DE JETIBA-ES		CÓDIGO (FONE)		DATA (MÊS/ANO)	
AMPLIAÇÃO E REFORMA DA EMPRESE BARRACÃO DO RIO POSSOMOSER		(27)32634837		MAIO/2022	
REFORMA E AMPLIAÇÃO		OBRAS PÚBLICAS		ARQUITETO	
REFORMA E AMPLIAÇÃO		OBRAS PÚBLICAS		EDIFICAÇÃO EXISTENTE: 327,73m² AMPLIAÇÃO: 7,51m² PROJEÇÃO DA COBERTURA: 376,78m²	
ENOC J. DA SILVA		BRAYAN LUCAS DENARDI		ARQUIVO Nº.	
ENOC J. DA SILVA		BRAYAN LUCAS DENARDI		01/04	
				FORMATO	
				A0	